

**TESCHA**  
TECNOLÓGICO DE ESTUDIOS SUPERIORES  
CHALCO

*ALERTA  
AMBER Y ODISEA*



**Odisea**  
PROGRAMA PARA LA BÚSQUEDA Y LOCALIZACIÓN  
DE PERSONAS DESAPARECIDAS, NO LOCALIZADAS,  
AUSENTES Y EXTRAVIADAS

**ALERTA  
AMBER**  
ESTADO DE MÉXICO



## RECOMENDACIONES para cuidar la integridad de niñas, niños y adolescentes

**Enseña a tus hijos**  
a utilizar los números de emergencia,  
**podrían evitar una tragedia.**

#NavegaSeguro

Informa a tu  
familia...  
**protegelos**





ESTADO DE MÉXICO

# !! BOLETÍN DE URGENCIA !!

PERSONA NO LOCALIZADA, AYÚDANOS A ENCONTRARLA



**YURITZI GUADALUPE RODRIGUEZ CORDERO**

FOLIO: GDM/TLA/E/376/2019  
SEXO: FEMENINO  
FECHA DE NACIMIENTO: 01/04/2002  
ESTATURA: 1.55 MTS.  
COMPLEXIÓN: MEDIA  
CARA: REDONDA  
CABELLO: NEGRO  
NARIZ: RECTA BASE DEBILITADA  
OREJAS: CHICAS BOCA: MEDIANA  
MENTÓN: REDONDA  
BIGOTE: NO ABUSCA  
LUGAR DE EXTRAVÍO:  
COLONIA SANTIAGO JUARZ, MUNICIPIO NAUCALPAN

F. AUSENCIA: 29/04/2019  
EDAD AL DESAPARECER: 17 AÑOS

PESO: 60 KGS.  
TEZ: MORENA CLARA  
FRENTE: CHICA  
CEJAS: POBLADAS  
OJOS: NEGROS  
LABIOS: GRUESOS  
MÓMULOS: REDONDEADA  
BARBA: NO ABUSCA

SEÑAS PARTICULARES:  
DOL. CUMINOS EN LA PEQUEÑA OJERGA

VESTIMENTA Y CALZADO:  
BLUSÓN DE PIEL DE NOCHE AZUL MARINO CON VINCOS BLANCOS VESTIENDO PILETE ESPALDÁ LOGOTIPO ESPONJA



**disea**  
DIRECCIÓN GENERAL DE INVESTIGACIÓN Y PERSECUCIÓN DE DELITOS  
DE NÚMERO PEQUEÑO Y DESAPARICIÓN DE PERSONAS  
(01 722) 283 20 12

**LADA SIN COSTO**  
**01 800 89 029 40**

**FISCALÍA GENERAL DE JUSTICIA DEL ESTADO DE MÉXICO**  
Fiscalía especializada para la investigación y persecución de delitos en materia de desaparición forzada y desaparición cometida por particulares  
Pasaje Matlazintecas 1100, Tercer Piso, Col. La Teresita  
Toluca, Estado de México

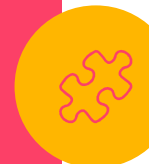



ESTADO DE MÉXICO



DANIELA ESPINOSA DORANTES

# !! BOLETÍN DE URGENCIA !!

PERSONA NO LOCALIZADA, AYÚDANOS A ENCONTRARLA



**FOLIO:** OD/TEX/M/193/2019  
**SEXO:** FEMENINO  
**FECHA DE NACIMIENTO:** 28/06/2003  
**ESTATURA:** 1.7 MTS.  
**COMPLEJIÓN:** DELGADA  
**CARA:** OVAL  
**CABELLO:** NEGRO  
**NARIZ:** RECTA BASE MEDIANA  
**OREJAS:** MEDIANAS **BOCA:** MEDIANA  
**MENTÓN:** OVAL  
**BIGOTE:** NO APLICA  
**LUGAR DE EXTRAVÍO:**  
 CIUDAD AZTECA, ECATEPEC, MÉXICO.  
**SEÑAS PARTICULARES:**  
 CICATRIZ POR ACNE EN ROJITO

**F. AUSENCIA:** 29/04/2019  
**EDAD AL DESAPARECER:** 15 AÑOS  
**PESO:** 67 KGS  
**TEZ:** MORENA  
**FRENTE:** MEDIANA  
**CEJAS:** POBLADA  
**OJOS:** CAFÉ OSCURO  
**LABIOS:** MEDIANOS  
**PÓMULOS:** PLANAS  
**BARBA:** NO APLICA

**VESTIMENTA Y CALZADO:**  
 TRINOS GAMBIZO GRIS 24 ADELAN, CHAMARRA SINTÉTICA RESERVA CHICA, BLUSA MANGA LORTA ALSEDOEN NEGRO, ESTAMPADO DE PALMERAS BLANCAS, PANTALÓN MEZCLILLA AZUL CLARO Y DUBADO CON EL PERRO



**odisea**  
 DIVISIÓN DE INVESTIGACIÓN Y LOCALIZACIÓN  
 DE PERSONAS DESAPARECIDAS, REUBICACIÓN,  
 INTERVISTA Y ESTIMACIÓN  
**(01 722) 283 20 12**

**LADA SIN COSTO**  
**01 800 89 029 40**

**FISCALÍA GENERAL DE JUSTICIA DEL ESTADO DE MÉXICO**  
 Fiscalía especializada para la investigación y persecución de delitos en materia  
 de desaparición forzada y desaparición cometida por particulares  
**Paseo Matlazincas 1100, Tercer Piso, Col. La Teresena**  
**Toluca, Estado de México**





ESTADO DE MÉXICO



GAEL LONA GARCIA

# !! BOLETÍN DE URGENCIA !!

PERSONA NO LOCALIZADA, AYÚDANOS A ENCONTRARLA



FOLIO: ODVECA/A/094/2019

SEXO: MASCULINO

FECHA DE NACIMIENTO: 04/05/2009

ESTATURA: 1.2 MTS

COMPLEXIÓN: ROBUSTA

CARA: REDONDA

CABELLO: NEGRO

NARIZ: CHATA BASE MEDIANA

OREJAS: MEDIANAS

BOCA: MEDIANA

MENTÓN: REDONDO

BIGOTE: NO APLICA

LUGAR DE EXTRAÍDO:

COLONIA LA REPUBLICA ECATEPEC MEXICO

SEÑAS PARTICULARES:

CEATIZ EN BRAZO DERECHO

F. AUSENCIA: 26/04/2019

EDAD AL DESAPARECER: 9 AÑOS

PESO: 30 KGS

TEZ: BLANCA

FRENTE: MEDIANA

CEJAS: SEMI POBLADA

OJOS: CAFE OSCURO

LABIOS: DELGADOS

PÓMULOS: REDONDEADOS

BARBA: NO APLICA

VESTIMENTA Y CALZADO:

PLAYERA ALGODON, ZAPATOS AL GOLON



**Odisea**  
PROGRAMA PARA LA BÚSCUDA Y LOCALIZACIÓN  
DE PERSONAS DESAPARECIDAS, NO LOCALIZADAS,  
AJUSTES Y EXTRAVÍOS  
**(01 722) 283 20 12**

**LADA SIN COSTO**  
**01 800 89 029 40**

**FISCALÍA GENERAL DE JUSTICIA DEL ESTADO DE MÉXICO**  
Fiscalía especializada para la investigación y persecución de delitos en materia  
de desaparición forzada y desaparición cometida por particulares  
Paseo Matlazincas 1100, Tercer Piso, Col. La Tarazona  
Toluca, Estado de México





ESTADO DE MÉXICO



**EDWIN ARTURO FLORES  
MONDRAGON**

## !! BOLETÍN DE URGENCIA !!

PERSONA NO LOCALIZADA, AYÚDANOS A ENCONTRARLA.



**FOLIO:** ODI/ECA/A/100/2019  
**SEXO:** MASCULINO  
**FECHA DE NACIMIENTO:** 17/05/2012  
**ESTATURA:** 1.11 MTS.  
**COMPLEJIÓN:** DELGADA  
**CARA:** OVAL  
**CABELLO:** NEGRO  
**NARIZ:** RECTA BASE MEDIANAS  
**OREJAS:** MEDIANAS **BOCA:** CHICA  
**MENTÓN:** OVAL  
**BIGOTE:** NO APLICA  
**LUGAR DE EXTRAVÍO:**  
CEDZULCAS, ACDJHMI, MÉXICO  
**SEÑAS PARTICULARES:**

**F. AUSENCIA:** 29/01/2019  
**EDAD AL DESAPARECER:** 6 AÑOS  
**PESO:** 22 KGS.  
**TEZ:** MORENO  
**FRENTE:** MEDIANA  
**CEJAS:** SEMIPOBLADA  
**OJOS:** CAFÉ OSCURO  
**LABIOS:** DELGADO  
**PÓMULOS:** PLANAS  
**BARBA:** NO APLICA

**VESTIMENTA Y CALZADO:**  
TENIS TEJLA GRIS 18 PANAM, PANTALON MEZCULLA AZUL, SUDADERA GRIS



**odisea**  
PROGRAMA PARA LA BÚSCUDA Y LOCALIZACIÓN  
DE PERSONAS GOBERNADALES, NO GOBERNADALES,  
SUJETOS Y EXTRANJEROS  
**(01 722) 283 20 12**

**LADA SIN COSTO  
01 800 89 029 40**

**FISCALÍA GENERAL DE JUSTICIA DEL ESTADO DE MÉXICO**  
Fiscalía especializada para la investigación y persecución de delitos en materia  
de desaparición forzada y desaparición cometida por particulares  
**Paseo Matlazincas 1100, Tercer Piso, Col. La Teresona  
Toluca, Estado de México**



**ESTADO DE MÉXICO**

**¡¡ BOLETÍN DE URGENCIA !!**  
**PERSONA NO LOCALIZADA. AYÚDANOS A ENCONTRARLA**

**PROTECCIÓN ALBA** **FGJ**



**ALBA ALEJANDRA JARAMILLO FERNANDEZ**

**FECHA DE NACIMIENTO:** 09/02/2009  
**SEXO:** FEMENINO  
**ESTATURA:** 1.61 MT.  
**COMPLEJIÓN:** DELGADA  
**CARA:** OVALADA  
**CABELLO:** CASTAÑO OSCURO  
**NARIZ:** RECTA BASE MEDIANA  
**OREJAS:** MEDIANAS **BOCAL:** MEDIANA  
**MENTÓN:** OVA  
**BIOTE:** NO APLICA  
**LUGAR DE EXTRAYIDO:**  
 CUERPO A TEMPERATURA AMBIENTE

**SEÑAS PARTICULARES:**  
 NO SE OBSERVAN

**F. AUSENCIA:** 10/04/2019  
**EDAD AL DESAPARECER:** 10 AÑOS

**PESO:** 35 KGS.  
**TEJ:** MORENA CLARA  
**FRONTE:** AMPLIA  
**OJOS:** VERDE OSCURO  
**LABIOS:** GROSOS  
**PÓMULOS:** DEFINIDAS  
**BARBA:** NO APLICA

**VESTIMENTA Y CALZADO:**  
 TONER, BATERÍA DE VESTIMENTA, BATERÍA DE BATERÍA, BATERÍA DE BATERÍA, BATERÍA DE BATERÍA, BATERÍA DE BATERÍA, BATERÍA DE BATERÍA



**disea**  
 DIVISIÓN DE INVESTIGACIÓN Y PERSECUCIÓN DE DELITOS EN MATERIA DE DESAPARICIÓN FORZADA Y DESAPARICIÓN COMETIDA POR PARTICULARES  
 (01 722) 283 20 12

**LADA SIN COSTO**  
**01 800 89 029 40**

**FISCALÍA GENERAL DE JUSTICIA DEL ESTADO DE MÉXICO**  
 Fiscalía especializada para la investigación y persecución de delitos en materia de desaparición forzada y desaparición cometida por particulares  
 Paseo Matlazincas 1100, Tercer Piso, Col. La Teresona  
 Toluca, Estado de México



ESTADO DE MÉXICO



**XIMENA JACKELIN CRUZ JUAREZ**

## !! BOLETÍN DE URGENCIA !!

PERSONA NO LOCALIZADA, AYÚDANOS A ENCONTRARLA



**FOLIO:**  
**SEXO:** FEMENINO  
**FECHA DE NACIMIENTO:** 19/05/2011  
**ESTATURA:** 1.2 MTS.  
**COMPLEXIÓN:** MEDIA  
**CARA:** OVALADA  
**CABELLO:** CASTAÑO OSCURO  
**NARÍZ:** CHATA BASE DELGADA  
**DREJAS:** MEDIANAS **BOCA:** PEQUEÑA  
**MENTÓN:** OVALADO  
**BIGOTE:** NO APLICA  
**LUGAR DE EXTRAVÍO:**  
COL. EL PALMAR, VARD DE NEZAHUALCOYOTL

**F. AUSENCIA:** 30/04/2019  
**EDAD AL DESAPARECER:** 7 AÑOS

**PESO:** 25 KGS.  
**TEZ:** MORENA CLARA  
**FRENTE:** CHICA  
**CEJAS:** SEMI POBLADAS  
**OJOS:** CAPE OSCURO  
**LABIOS:** DELGADOS  
**PÓMULOS:** REDONDEADOS  
**BARBA:** NO APLICA

**SEÑAS PARTICULARES:**  
LUNAR EN LA MANO IZQUIERDA, LUNAR EN LA BARBILLA DE LADO DERECHO, DICATRIZ POR HERIDA EN LA CEJA IZQUIERDA

**VESTIMENTA Y CALZADO:**  
TENA BLANCA MAYÓN, AZUL PLAYERA, SNE



**pdisea**  
PROGRAMA PARA LA IDENTIFICACIÓN Y LOCALIZACIÓN DE PERSONAS DESAPARECIDAS, NO LOCALIZADAS, SUELTOS Y EXTRAVIADAS  
**(01 722) 283 20 12**

**LADA SIN COSTO**  
**01 800 89 029 40**

**FISCALÍA GENERAL DE JUSTICIA DEL ESTADO DE MÉXICO**  
Fiscalía especializada para la investigación y persecución de delitos en materia de desaparición forzada y desaparición cometida por particulares  
**Paseo Matlazincas 1100, Tercer Piso, Col. La Teresona Toluca, Estado de México**

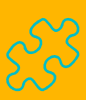



# ALERTA AMBER

ESTADO DE MÉXICO

## ALERTA AMBER ESTADO DE MÉXICO

REPORTE NUM: AAEMM1351/2019



SEXO: MASCULINO  
ESTATURA: 1.73 MTS  
TEZ: MORENA  
CABELLO: NEGRO LACIO  
OJOS: CAFÉ CLARO  
BOCA: MEDIANA  
MENTÓN: OVAL  
FECHA DE EXTRAVÍO: 27/04/2019  
LUGAR DE EXTRAVÍO:  
MUNICIPIO DE CHIAUTLA, ESTADO DE MÉXICO.

EDAD: 15 AÑOS  
COMPLEJIÓN: DELGADA  
CONFORMO CARA: ALARGADA  
CEJAS: SEMIHOBLADAS  
NARIZ: MEDIANA  
LABIOS: DELGADOS

**JUAN DE DIOS  
HERNÁNDEZ FRANCO**

SEÑAS PARTICULARES:  
SIN SEÑAS VISIBLES

COMO VESTÍA:  
SE DESCONOCE

### HECHOS:

EL ADOLESCENTE SALIÓ DE SU DOMICILIO SIN QUE NADIE SE DIERA CUENTA, DESDE ENTONCES SE DESCONOCE SU PARADERO. SE SOSPECHA VA EN COMPAÑÍA DE UNA PERSONA MAYOR DEL SEXO MASCULINO. SE TEME POR SU INTEGRIDAD YA QUE PUEDE SER VÍCTIMA DE LA COMISIÓN DE UN DELITO.

**EMERGENCIAS**  
**066 Y 089**

**LOCATEL D.F.**  
**(0155) 56581111**  
Email: alertaamber@edomex.gob.mx

**LOCATEL ESTADO DE MÉXICO**  
**(01722) 2142425**

**ALERTA AMBER MÉXICO**  
LÍNEA SIN COSTO  
**01 800 00 854 00**

**ALERTA AMBER ESTADO DE MÉXICO**  
LÍNEA SIN COSTO  
**01 800 89 029 40**

**ALERTA  
AMBER**  
ESTADO DE MÉXICO



**KIMBERLYS MUÑOZ N**

**ALERTAAMBER ESTADO DE MÉXICO**

REPORTE NUM: AAEM/1352/2019

SEXO: FEMENINO  
ESTATURA: 1.55 MTS  
TEZ: MORENA  
CABELLO: ONDULADO  
OJOS: CAFÉ OSCURO  
BOCA: MEDIANA  
MENTÓN: OVALADO  
FECHA DE EXTRAÍO: 19/04/2019  
LUGAR DE EXTRAÍO:  
COL. SAN FRANCISCO CULHUACÁN, ALCALDÍA DE COYOACÁN.

EDAD: 15 AÑOS  
COMPLEXIÓN: DELGADA  
CONTORNO CARA: OVALADA  
CEJAS: PDLADAS  
NARIZ: RECTA  
LABIOS: GRUESOS

SEÑAS PARTICULARES:  
MANCHA CAFÉ CLARO EN EL BRAZO IZQUIERDO Y CICATRIZ POR HERIDA EN LA CEJA IZQUIERDA.

COMO VESTÍA:  
BLUSA COLOR ROSA, PANTALÓN COLOR AZUL Y TENIS COLOR GRIS.

**HECHOS:**

LA ADOLESCENTE SALIÓ DEL DOMICILIO SIN QUE NADIE SE DIERA CUENTA, DESDE ESE MOMENTO SE DESCONOCE SU PARADERO, SE TEME POR SU INTEGRIDAD YA QUE PUEDE SER VÍCTIMA DE LA COMISIÓN DE UN DELITO.

**EMERGENCIAS**  
066 Y 089

**LOCATEL D.F.**  
**(0155) 56581111**  
Email. [alertaamber@edomex.gob.mx](mailto:alertaamber@edomex.gob.mx)

**LOCATEL ESTADO DE MÉXICO**  
**(01722) 2142425**

**ALERTAAMBER MÉXICO**  
LADA SIN COSTO  
**01 800 00 854 00**

**ALERTAAMBER ESTADO DE MÉXICO**  
LADA SIN COSTO  
**01 800 89 029 40**





**RECOMENDACIONES**  
para cuidar la integridad  
de niñas, niños y adolescentes

---



#NavegaSeguro

**Enseña a tus hijos a  
NO compartir su  
rutina o ubicación  
con los demás.**

“  
Hablar a tiempo con ellos  
puede ser la diferencia.”

